

Kuły

Strzelce Opolskie, 2021-12-31

OR.82.20.2021.MB

POWIATOWE CENTRUM POMOCY  
RODZINIE  
w Strzelcach Opolskich

wpt. 2021-12- 31

Załącznik  
Nr 2188

**Pani Jolanta Chowaniec**  
Dyrektor  
Powiatowego Centrum  
Pomocy Rodzinie  
w Strzelcach Opolskich

W odpowiedzi na Pani pismo o sygnaturze PCPR.0711.47.2021.JCH z dnia 20 grudnia 2021 r. informuję, iż Zarząd Powiatu Strzeleckiego na posiedzeniu w dniu 30 grudnia br. wyraził zgodę na zwiększenie etatów w Powiatowym Zespole ds. Orzekania o Niepełnosprawności w Strzelcach Opolskich zgodnie z przedłożoną propozycją.

W związku z powyższym w załączeniu przesyłam Uchwałę nr 563/2021 Zarządu Powiatu Strzeleckiego z dnia 30 grudnia 2021 r. zmieniającą Uchwałę nr 636/2018 Zarządu Powiatu Strzeleckiego z dnia 13 sierpnia 2018 r. w sprawie uchwalenia Regulaminu Organizacyjnego Powiatowego Centrum Pomocy Rodzinie w Strzelcach Opolskich.

Z poważaniem

OZŁOHEK ZARZĄDU  
Powiatu Strzeleckiego  
Janusz Żyłka

Otrzymują:

1. Adresat,
2. a/a.

wpl. 2021-12- 3 1

**UCHWAŁA NR 563/2021**  
**Zarządu Powiatu Strzeleckiego**  
**z dnia 30 grudnia 2021 r.**

Załącznik .....  
Nr ..... 2188 .....

**zmieniająca Uchwałę Nr 636/2018 Zarządu Powiatu Strzeleckiego z dnia 13 sierpnia**  
**2018 r. w sprawie uchwalenia Regulaminu Organizacyjnego Powiatowego Centrum**  
**Pomocy Rodzinie w Strzelcach Opolskich**

Na podstawie art. 36 ust. 1 ustawy z dnia 5 czerwca 1998 r. o samorządzie powiatowym (Dz. U. z 2020 r. poz. 920 ze zm.) Zarząd Powiatu Strzeleckiego uchwala, co następuje:

**§ 1**

1. Zmienia się Załącznik nr 1 „Schemat Organizacyjny” do Regulaminu Organizacyjnego Powiatowego Centrum Pomocy Rodzinie w Strzelcach Opolskich, który otrzymuje brzmienie jak w załączniku nr 1 do niniejszej uchwały,
2. Zmienia się Załącznik nr 2 „Wykaz etatów w Powiatowym Centrum Pomocy Rodzinie w Strzelcach Opolskich oraz w Powiatowym Zespole ds. Orzekania o Niepełnosprawności” do Regulaminu Organizacyjnego Powiatowego Centrum pomocy Rodzinie w Strzelcach Opolskich, który otrzymuje brzmienie jak w załączniku nr 2 do niniejszej uchwały.

**§ 2**

Wykonanie Uchwały powierza się Dyrektorowi Powiatowego Centrum Pomocy Rodzinie w Strzelcach Opolskich.

**§ 3**

Uchwała wchodzi w życie z dniem 01.01.2022 r.

WICESTAROSTA

Waldemar Gaida

STAROSTA

Józef Swaczyna

CZŁONEK ZARZĄDU  
Powiatu Strzeleckiego

Artur Zubek

CZŁONEK ZARZĄDU  
Powiatu Strzeleckiego

Janusz Żyłka

CZŁONEK ZARZĄDU  
Powiatu Strzeleckiego

Waldemar Badnarek

Załącznik nr 1  
do Regulaminu Organizacyjnego

## Schemat Organizacyjny

### POWIATOWE CENTRUM POMOCY RODZINIE W STRZELCACH OPOLSKICH [ Organizator Rodzinnej Pieczy Zastępczej ]

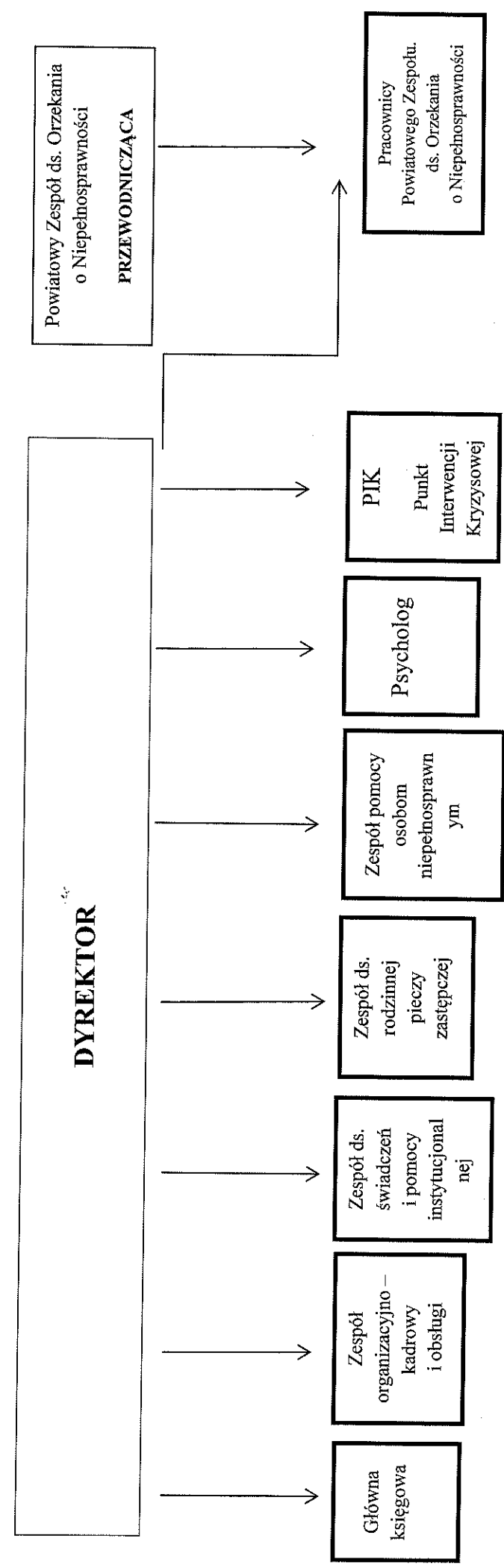

**Ogółem liczba etatów: 17,50**

Inspektor Ochrony Danych wykonuje wspólną obsługę wszystkich organizacyjnych jednostek powiatowych.  
Punkt Interwencji Kryzysowej (psycholog i radca prawny zatrudnieni na umowę zlecenie)

**Wykaz etatów**  
**w Powiatowym Centrum Pomocy Rodzinie w Strzelcach Opolskich**  
**oraz w Powiatowym Zespole ds. Orzekania o Niepełnosprawności**

| <b>POWIATOWE CENTRUM POMOCY RODZINIE</b>                   |                       |
|--|-----------------------|
| <b>Stanowiska pracy:</b>                                   | <b>Liczba etatów:</b> |
| Dyrektor   | 1                     |
| Główna księgowa  | 1                     |
| Referent ds. kadr i inwentaryzacji                         | 1                     |
| Sekretarka   | 0,5                   |
| Starszy specjalista pracy socjalnej                        | 2                     |
| Pedagog  | 0,5                   |
| Pracownik socjalny   | 1                     |
| Referent ds osób niepełnosprawnych                         | 1,25                  |
| Psycholog  | 1                     |
| Koordinator rodzinnej pieczy zastępczej                    | 4,5                   |
| Robotnik wykwalifikowany<br>(sprzątaczką)                  | 1                     |
| Konserwator  | 0,25                  |
| <b>Razem liczba etatów:</b>                                | <b>15</b>             |
| <b>POWIATOWY ZESPÓŁ ds. ORZEKANIA O NIEPEŁNOSPRAWNOŚCI</b> |                       |
| <b>Stanowiska pracy:</b>                                   | <b>Liczba etatów:</b> |
| Przewodniczący   | 0,50                  |
| Pracownik socjalny   | 1                     |
| Referent ds administracyjnych                              | 1                     |
| <b>Razem liczba etatów:</b>                                | <b>2,5</b>            |
| <b>OGÓŁEM ETATÓW: 17,50</b>                                |                       |

Pr.