

UCHWAŁA NR 445.../2021
Zarządu Powiatu Strzeleckiego
z dnia 24.05.2021r.

zmieniająca Uchwałę Nr 636/2018 Zarządu Powiatu Strzeleckiego z dnia 13 sierpnia
2018 r. w sprawie uchwalenia Regulaminu Organizacyjnego Powiatowego Centrum
Pomocy Rodzinie w Strzelcach Opolskich

Na podstawie art. 36 ust. 1 ustawy z dnia 5 czerwca 1998 r. o samorządzie powiatowym (t. j. Dz. U. z 2020 r. poz. 920) Zarząd Powiatu Strzeleckiego uchwala, co następuje:

§ 1

1. Zmienia się Załącznik nr 1 „Schemat Organizacyjny” do Regulaminu Organizacyjnego Powiatowego Centrum Pomocy Rodzinie w Strzelcach Opolskich, który otrzymuje brzmienie jak w załączniku nr 1 do niniejszej uchwały,
2. Zmienia się Załącznik nr 2 „Wykaz etatów w Powiatowym Centrum Pomocy Rodzinie w Strzelcach Opolskich oraz w Powiatowym Zespole ds. Orzekania o Niepełnosprawności” do Regulaminu Organizacyjnego Powiatowego Centrum Pomocy Rodzinie w Strzelcach Opolskich, który otrzymuje brzmienie jak w załączniku nr 2 do niniejszej uchwały.

§ 2

Pozostałe zapisy Regulaminu Organizacyjnego nie ulegają zmianie.

§ 3

Wykonanie Uchwały powierza się Dyrektorowi Powiatowego Centrum Pomocy Rodzinie w Strzelcach Opolskich.

§ 4

Uchwała wchodzi w życie z dniem podjęcia, z mocą obowiązującą od dnia 01.04.2021r.

CZŁONEK ZARZĄDU
Powiatu Strzeleckiego

Jan Zubek

CZŁONEK ZARZĄDU
Powiatu Strzeleckiego

CZŁONEK ZARZĄDU
Powiatu Strzeleckiego

Waldemar Bednarek

STAROSTA

Józef Swaczyna

WICESTAROSTA

Waldemar Gaida

Schemat Organizacyjny

POWIATOWE CENTRUM POMOCY RODZINIE W STRZELCACH OPOLSKICH [Organizator Rodzinnej Pieczy Zastępczej]

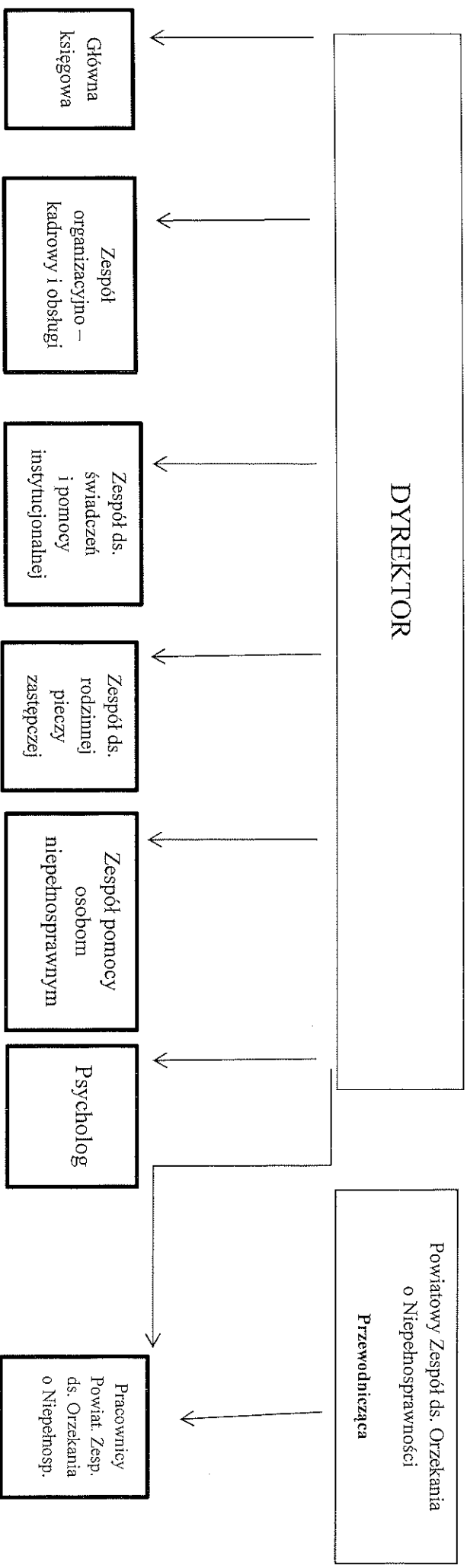

Ogółem liczba etatów: 17,25

Inspektor Ochrony Danych wykonuje wspólną obsługę wszystkich organizacyjnych jednostek powiatowych.

Handwritten signature

**Wykaz etatów
w Powiatowym Centrum Pomocy Rodzinie w Strzelcach Opolskich
oraz w Powiatowym Zespole ds. Orzekania o Niepełnosprawności**

POWIATOWE CENTRUM POMOCY RODZINIE	
Stanowiska pracy:	Liczba etatów:
Dyrektor	1
Główna księgowa	1
Referent ds. kadr i inwentaryzacji	1
Sekretarka	0,5
Starszy specjalista pracy socjalnej	2
Pedagog	0,5
Pracownik socjalny	1
Referent ds osób niepełnosprawnych	1,25
Psycholog	1
Koordinator rodzinnej pieczy zastępczej	4,5
Robotnik wykwalifikowany (sprzątaczką)	1
Konserwator	0,25
Razem liczba etatów:	15
POWIATOWY ZESPÓŁ ds. ORZEKANIA O NIEPEŁNOSPRAWNOŚCI	
Stanowiska pracy:	Liczba etatów:
Przewodniczący	0,5
Pracownik socjalny	1
Referent ds administracyjnych	0,75
Razem liczba etatów:	2
OGÓŁEM ETATÓW: 17,25	

