

**UCHWAŁA NR 950/2023**  
**Zarządu Powiatu Strzeleckiego**  
**z dnia 18 grudnia 2023 r.**

**zmieniająca Uchwałę Nr 843/2023 Zarządu Powiatu Strzeleckiego z dnia 3 lipca 2023 r.**  
**w sprawie uchwalenia Regulaminu Organizacyjnego Powiatowego Centrum Pomocy**  
**Rodzinie w Strzelcach Opolskich**

Na podstawie art. 36 ust. 1 ustawy z dnia 5 czerwca 1998 r. o samorządzie powiatowym (Dz. U. z 2022 r. poz.1526 ze zm.) Zarząd Powiatu Strzeleckiego uchwala, co następuje:

**§ 1**

1. Zmienia się Załącznik nr 1 „Schemat Organizacyjny” do Regulaminu Organizacyjnego Powiatowego Centrum Pomocy Rodzinie w Strzelcach Opolskich, który otrzymuje brzmienie jak w załączniku nr 1 do niniejszej uchwały,
2. Zmienia się Załącznik nr 2 „Wykaz etatów w Powiatowym Centrum Pomocy Rodzinie w Strzelcach Opolskich oraz w Powiatowym Zespole ds. Orzekania o Niepełnosprawności” do Regulaminu Organizacyjnego Powiatowego Centrum Pomocy Rodzinie w Strzelcach Opolskich, który otrzymuje brzmienie jak w załączniku nr 2 do niniejszej uchwały.

**§ 2**

Pozostałe zapisy Regulaminu Organizacyjnego nie ulegają zmianie.

**§ 3**

Wykonanie Uchwały powierza się Dyrektorowi Powiatowego Centrum Pomocy Rodzinie w Strzelcach Opolskich.

**§ 4**

Uchwała wchodzi w życie z dniem podjęcia, z mocą obowiązującą od dnia 1.01.2024r.

CZŁONEK ZARZĄDU  
Powiatu Strzeleckiego  
*Janusz Żyłka*

WICESTAROSTA  
*Waldemar Gaida*

STAROSTA  
*Józef Swaczyna*

CZŁONEK ZARZĄDU  
Powiatu Strzeleckiego  
*Waldemar Bednarek*

## Schemat Organizacyjny

### POWIATOWE CENTRUM POMOCY RODZINIE W STRZELCACH OPOLSKICH [ Organizator Rodzinnej Pieczy Zastępczej ]

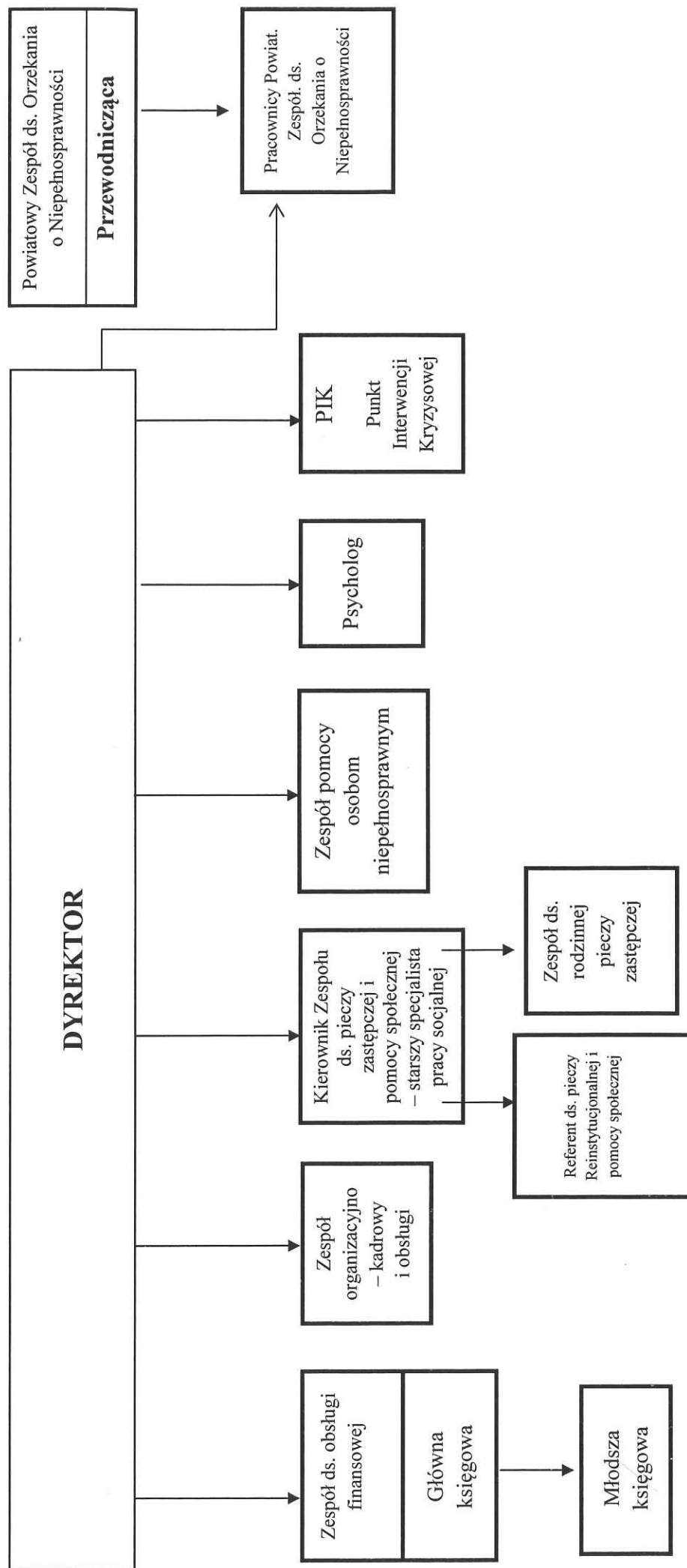

**Ogółem liczba etatów: 19,50**

Inspektor Ochrony Danych wykonuje wspólną obsługę wszystkich organizacyjnych jednostek powiatowych.  
Punkt Interwencji Kryzysowej (radca prawny zatrudnieni na umowę zlecenie)

**Wykaz etatów  
w Powiatowym Centrum Pomocy Rodzinie w Strzelcach Opolskich oraz  
w Powiatowym Zespole ds. Orzekania o Niepełnosprawności**

<b>POWIATOWE CENTRUM POMOCY RODZINIE</b>	
<b>Stanowiska pracy:</b>	<b>Liczba etatów:</b>
Dyrektor	1
Główna księgowa	1
Młodsza księgowa	1
Referent ds. kadr i płac oraz spraw organizacyjnych	1
Młodszy referent	1
Kierownik Zespołu ds. pieczy zastępczej i pomocy społecznej – starszy specjalista pracy socjalnej	1
Referent ds. pieczy instytucjonalnej i pomocy społecznej	1
Pedagog	0,50
Referent ds osób niepełnosprawnych	2,75
Psycholog	1
Koordynator rodzinnej pieczy zastępczej	4,5
Sprzątaczką	1
Konserwator	0,25
<b>Razem liczba etatów:</b>	<b>17</b>
<b>POWIATOWY ZESPÓŁ ds. ORZEKANIA O NIEPEŁNOSPRAWNOŚCI</b>	
<b>Stanowiska pracy:</b>	<b>Liczba etatów:</b>
Przewodniczący	0,50
Pracownik socjalny	1
Referent ds administracyjnych	1
<b>Razem liczba etatów:</b>	<b>2,50</b>
<b>OGÓŁEM ETATÓW: 19,50</b>	